

Despre fiscalitate și moralitate

**Fiscalitatea din România: de la evoluție la revoluție.
Problemele structurale ale fiscalității românești
și pașii către modelul optim de fiscalitate**

20 noiembrie 2014
Academia de Studii Economice,
București

Gabriel Biriș, Avocat

Venituri fiscale*:

- CAS: 38 miliarde lei
- T&I: 118 miliarde lei

TOTAL: 156 miliarde lei

Din care:

- IS + CAS: 55,3 miliarde lei (35,4% din Total)
- TVA: 54,6 miliarde lei (35% din Total)

IS+CAS+TVA: 70,4% din Total

**) Sursa: Legea 340/2013, Legea 356/2013*

Prima concluzie:

- Bugetul "stă" pe impozitarea muncii și a consumului ;
- 70,4% din veniturile fiscale provin din impozite pe salarii și contribuții sociale, plus TVA;
- Procentul crește la 85% dacă adăugăm și accizele (22,7 miliarde lei).

Impozitarea muncii

- Sarcină fiscală foarte mare, chiar și cu reducerea CAS cu 5%;
- Reglementare foarte complicată;
- Muncă la negru omniprezentă;
- Concurență neloială;
- Hazard legislativ.

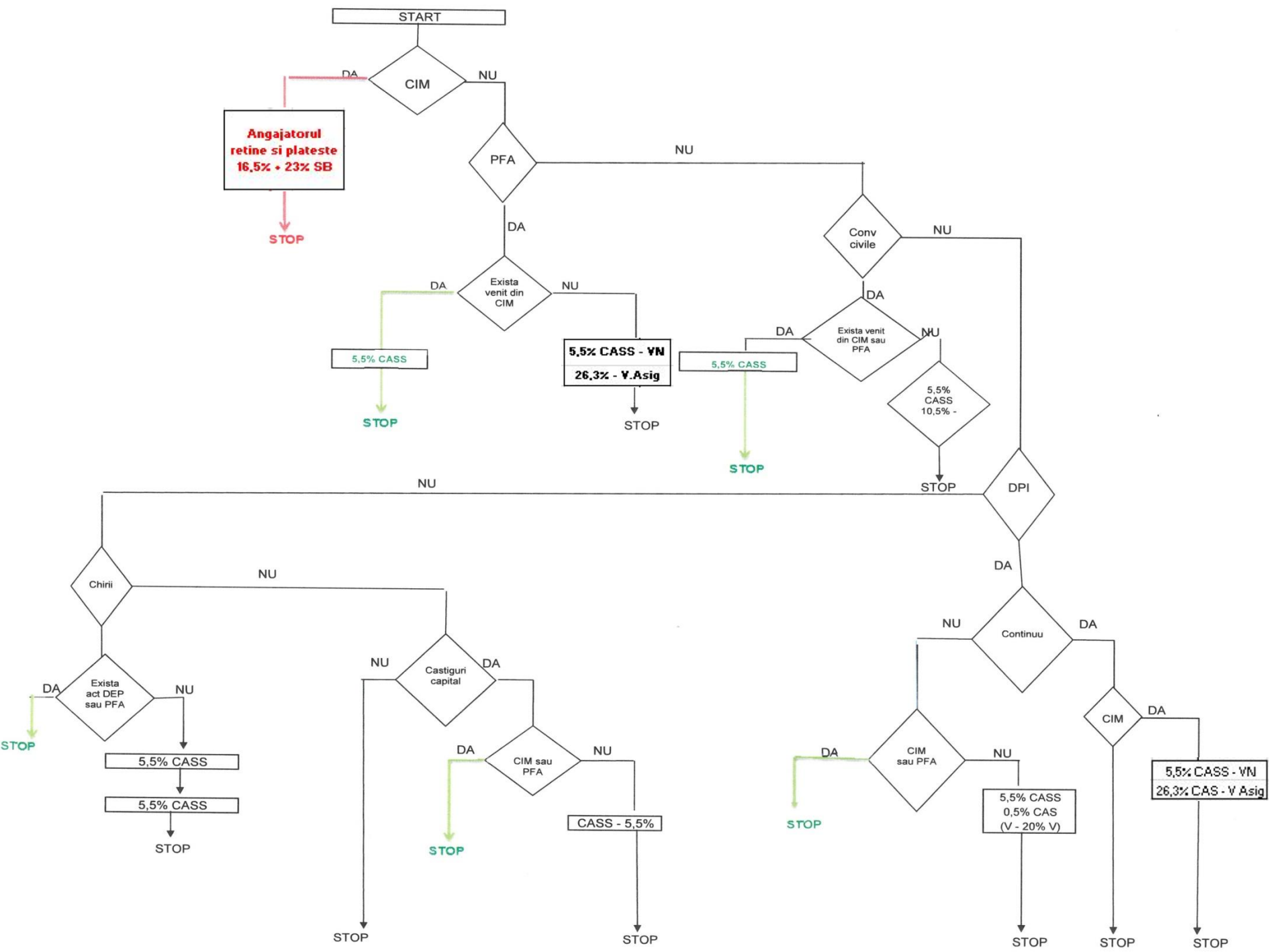

Reducere CAS 5%: Poate avea efectul reducerii IVG din 2005?

- Certitudine: - 4,8 miliarde lei venituri buget consolidat (2015)
- 45% → 40%: reducere prea mică pentru a determina creșterea voluntară a conformării
- 18-40% (medie 22%) → 16%: a determinat creșterea ponderii impozitului pe venit de la 2,7% (2004) → 3,7% (2007 → prezent)

Dar:

- Impozitul pe dividende: 5 → 16%
- Impozitul pe venitul din tranzacții imobiliare: -3/2/1% (nou introdus)
- Impozitul pe câștigul din vânzarea acțiunilor: 1% → 16%
- Schimbări semnificative în legislația microîntreprinderilor au determinat abandonarea lor și trecerea la PFA/drepturi de autor

Posibilă soluție

- simplificarea legislației, implementarea unei logici simple și eficiente de calcul, reținere, plată și regularizarea anuală a contribuțiilor sociale
- eliminarea excepțiilor; așezarea sarcinii fiscale uniform, în funcție doar de CÂT venit este obținut și nu în funcție de CUM se obține venitul
- măsuri pentru dezvoltarea asigurărilor private de pensii și sănătate
- măsuri severe de combatere a evaziunii în domeniu

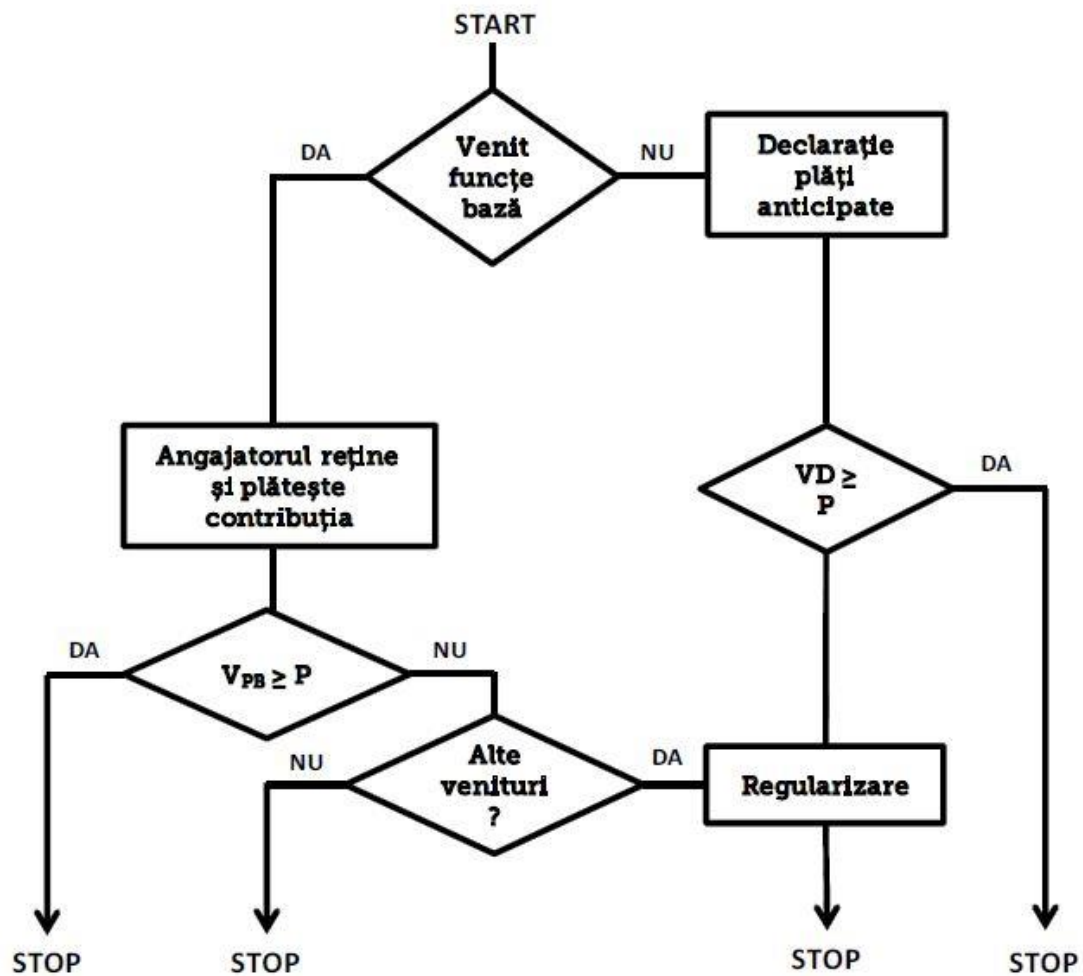

Efectele propunerii

- se reduc costurile pentru angajator, ceea ce duce la stimularea economiei, a creării de locuri de muncă
- un sistem mult mai echitabil de contribuții sociale obligatorii
- creșterea venitului net pentru angajați , în special pentru cei cu venituri foarte mici → creșterea consumului
- simplificarea imensă a birocrăției, reducerea costurilor de administrare
- reducerea costurilor de conformare a companiilor
- reducerea semnificativă a numărului de contribuabili
- eliminarea hazardului legislativ

A doua concluzie:

- sarcina fiscală este așezată în funcție de CUM și nu de CÂT se obține venitul
 - costuri de administrare mari
 - creează mai multe categorii de cetățeni, ceea ce este inadmisibil
- ➔ Legislație IMORALĂ ➔ Reformă absolut necesară

TVA

- Randament al colectării execrabil: 52 – 54%
⇒ 10 miliarde Euro necolectați;
- Concurență neloială;
- Risc pentru contribuabilii onești.

De ce TVA?

- TVA = Taxa pe valoare adăugată
- Taxă pe consum suportată de consumatorul final;

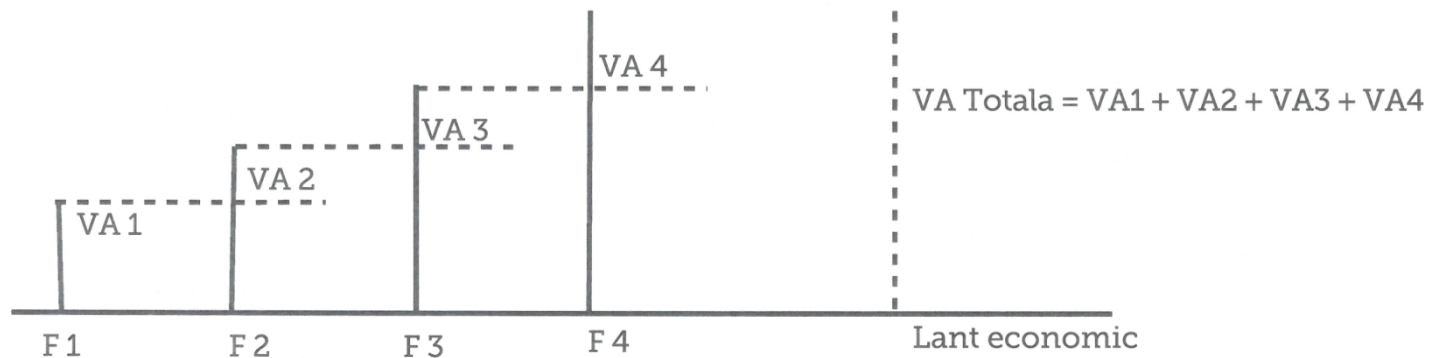

- Diferență majoră față de "sales tax": principiul plăților fracționate folosit la TVA.

TVA în B2B

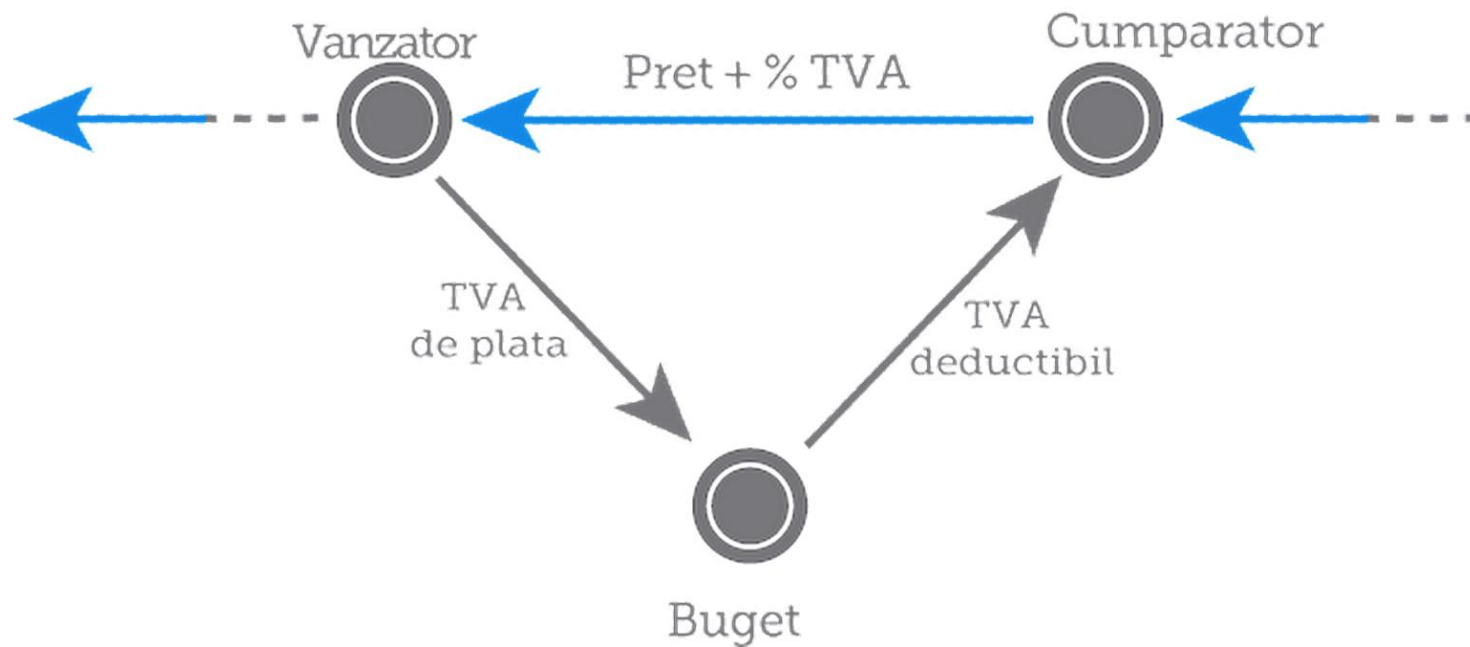

TVA în B2B intra EU și național

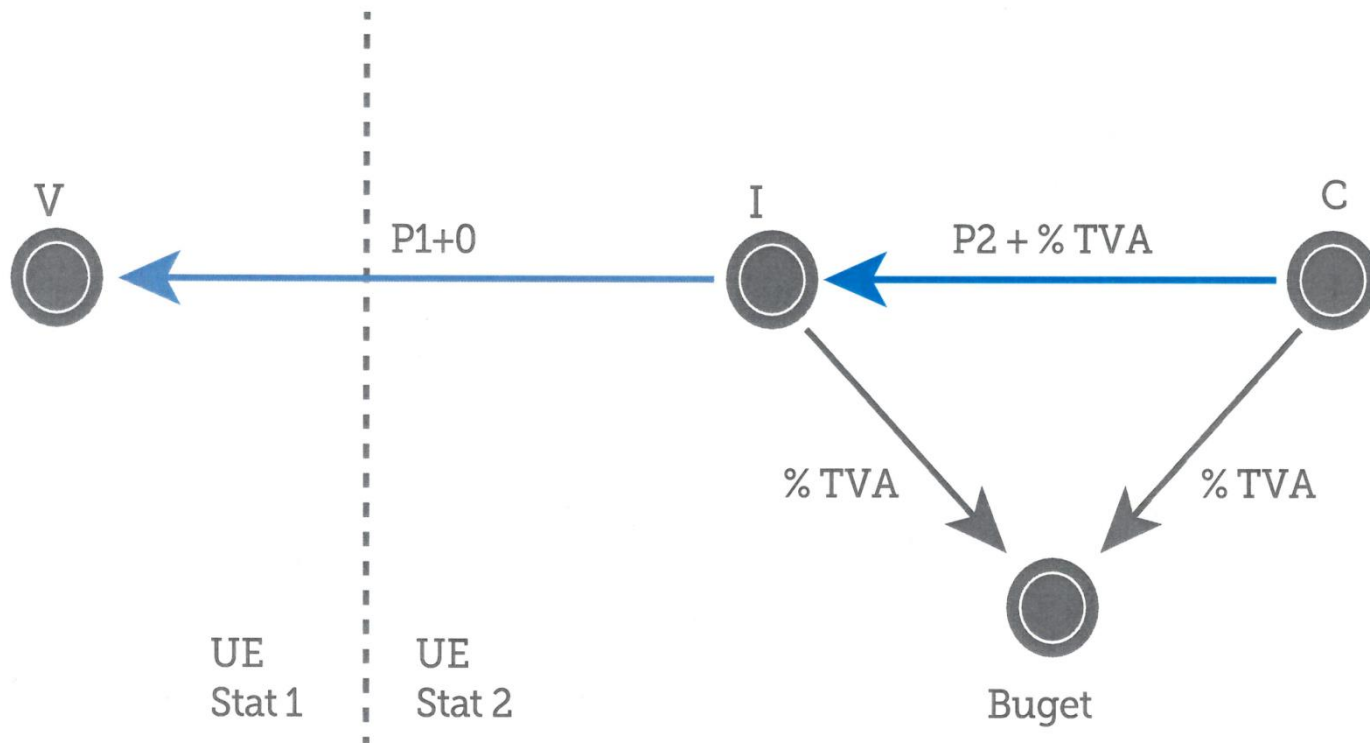

*Lanțul plăților fracționate întrerupt de achiziția intracomunitară.
Nu este refăcut la vamă.*

Ce spune Comisia?

- “Anumite scheme de fraudare sunt intrinseci sistemului actual de tranziție a TVA-ului, cum ar fi fraudarea legată de scutirea livrărilor intra-comunitare dintre persoanele taxabile stabilite în diferite state membre.”
- [...] “anumite tipuri de fraudare, precum fraudă-carusel și firmele-fantomă, sunt deosebit de periculoase pentru finanțele publice și au o dimensiune internațională clară.”

Sursa: Propunerea Comisiei privind înființarea unui mecanism de reacție rapidă împotriva fraudei TVA, nr. 10/2011

Cum funcţionează sistemul de fraudă în B2B?

1. Direct

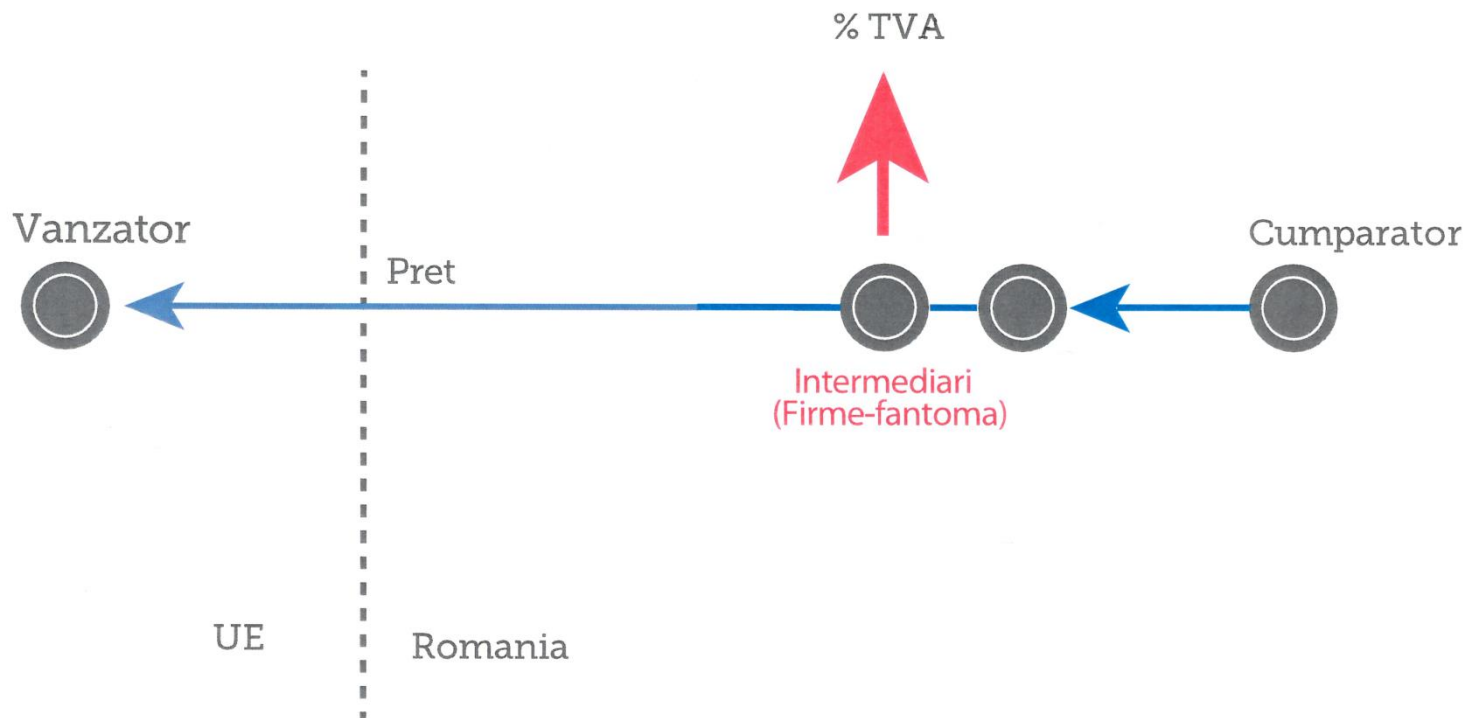

Cum funcționează sistemul de fraudă în B2B?

2. Indirect

Simularea livrării Intracomunitare + Firma Fantomă

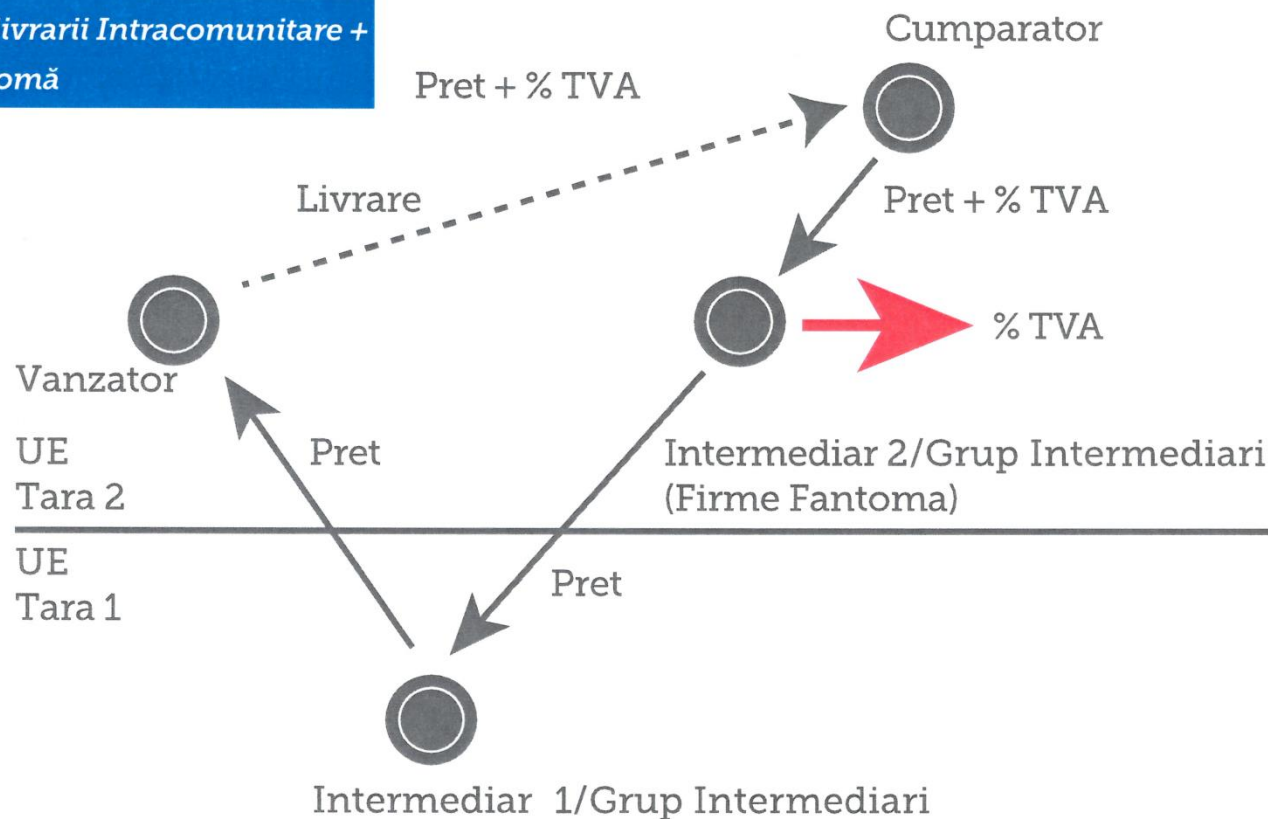

Cum funcționează sistemul de fraudă în B2B?

3. Nu numai Firma-Fantomă ci și rambursări ilegale

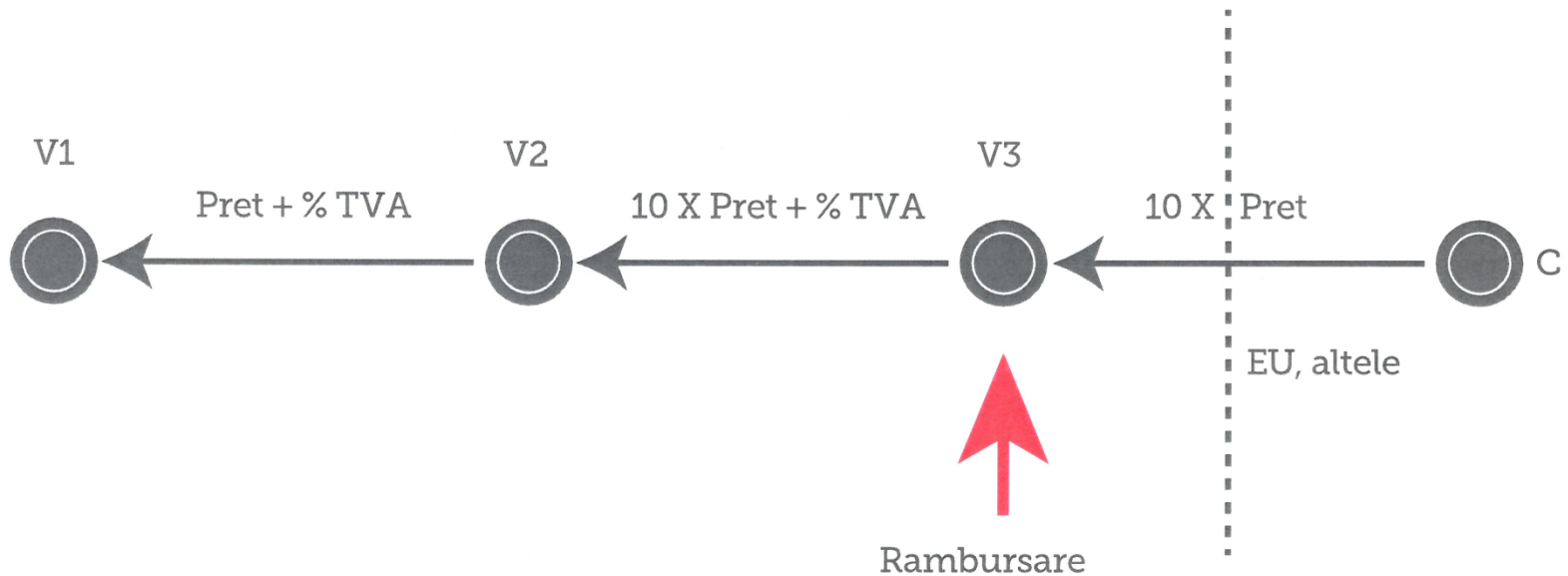

Soluție posibilă

Q: De ce fraudă este masivă?

A: Deoarece există un flux semnificativ de bani, care poate fi deturnat ușor de către evazioniști.

Q: Ce este de făcut?

A: Taxare inversă *erga omnes*:

- elimină complet fraudă de tip "Firmă-Fantomă", întrucât nu mai rămâne niciun flux de bani pentru evazioniști;
- elimină complet fraudă și corupția legate de rambursarea TVA-ului;
- reduce considerabil costurile administrative;
- îmbunătățește semnificativ fluxul de numerar al companiilor din UE.

Soluție posibilă (2)

Q: Care este riscul?

A: Taxarea inversă *erga omnes* ar putea crește riscul de fraudă în retail.

Cu toate acestea:

- afacerile din retail sunt ușor de controlat, retailerii sunt vizibili;
- licențele pot fi luate de asemenea în considerare;
- statele pot stimula efectuarea de plăți electronice către buget;
- termenele de plată ale retailerilor pot fi reduse (săptămânal).

Q: De ce nu e îmbrățișată soluția taxării inverse *erga omnes*?

A: Birocrație, corupție...

A treia concluzie:

- ➔ Legislația europeană în materia TVA, așa cum este acum, este o invitație la fraudă.
- ➔ Nevoie urgentă de reformă.

Ultima concluzie:

- Atât timp cât legea fiscală este imorală, modelează comportamentul antreprenorilor, creează clase defavorizate/privilegiate, nu putem vorbi de fiscalitate transparentă, de eficiența administrării sau de creștere reală de competitivitate.

Mulțumesc!

www.birisgoran.ro • gbiris@birisgoran.ro

Follow us:  /BirisGoran  /spart-biris-goran