

Contextul macroeconomic, provocările fiscale și percepția mediului de afaceri

Daniel Anghel
Tax, Legal & People Leader PwC Romania,
membru board FIC și Presedinte CDR

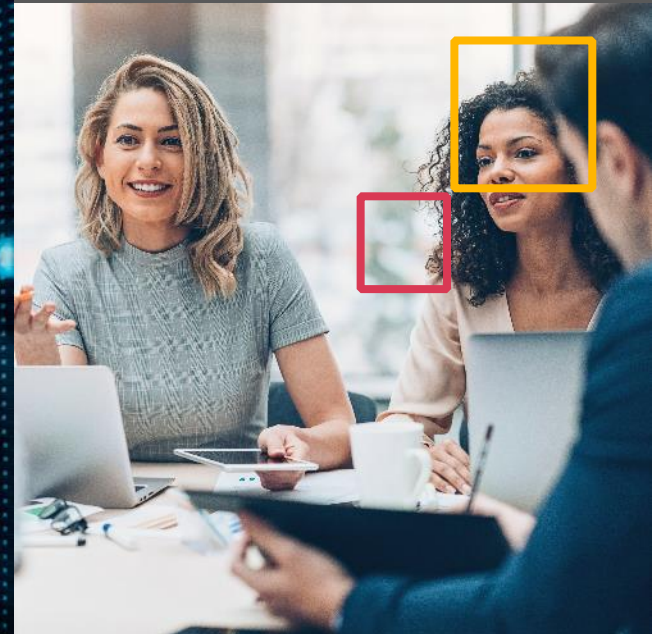

Context global – principalele tendințe

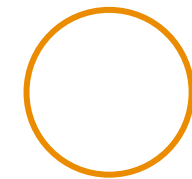

Războiul din Ucraina – Instabilitate geopolitică

Efectele generate de prețurile la produsele de bază și de relațiile comerciale și financiare afectate de război se resimt la nivel global și în special în Europa.

Inflație record

Inflația crescuse semnificativ înainte de război, dar acum se află la niveluri record. Multe bănci centrale au înăsprit politica monetară, afectând veniturile populației și ale firmelor, consumul și investițiile. Pentru multe țări, recesiunea va fi greu de evitat.

Retragerea facilităților fiscale

Sprijinul fiscal urmează să scadă, pe măsură ce măsurile luate de urgență pentru atenuarea impactului pandemiei sunt eliminate.



Încetinirea economiei din China

Lockdown-ul în multe regiuni din China, au un impact major asupra consumului.

Lipsa forței de muncă

Deficitul de angajați se resimte în special în economiile avansate și în curs de dezvoltare, din cauza posibilelor schimbări de preferințe și a reformelor amânate ale pieței muncii.

Amânarea "Marii resetări"?

Criza pandemică Covid-19 a dus la noi strategii/planuri pentru o economie digitală și mai sustenabilă. Însă contextul actual este umbrit de efectele războiului.

Rezultate Business Sentiment Index FIC

Provocările cheie pentru afaceri sau relații comerciale în actualul context macro

1. Criza energetică și prețurile utilităților (OuG 119): **56,6 %**
1. Inflație ridicată: **52,8%**
1. Probleme legate de lanțul de aprovizionare (creșterea prețurilor materiilor prime, blocaje/lipsuri, aprovizionare cu alimente): **30,2%**
1. Disponibilitatea forței de muncă și costurile (ajustarea salariului, lipsa personalului, munca de acasă, lipsa resurselor calificate): **18,9 %**



Măsuri/acțiuni pe care ar trebui să le ia Guvernul pentru a menține încrederea investitorilor - BSI

- Stabilitatea, predictibilitatea, transparența, claritatea cadrului legislativ. Mai mult timp pentru companii pentru a implementa noi reglementări și instrumente (de exemplu, SAF-T, e-Invoicing, e-Transport etc.): **50%**
- Furnizarea de soluții viabile pentru a rezolva criza energetică și măsuri pentru atenuarea presiunii costurilor: **26,9%**
- Mediu fiscal stabil (fără taxe noi): **19,2%**
- Îmbunătățirea calității infrastructurii și creșterea investițiilor în transporturi: **19,2%**
- Reducerea birocrăției și digitalizare: **17,3%**



Competitivitatea României comparativ cu țările din regiune

Percepția mediului de afaceri în ultimii 3 ani - BSI

	Septembrie 2020		Septembrie 2021		Septembrie 2022	
Povara reglementărilor	Competitiv	7%	14%	14%	12%	14%
	Neutru	23%	16%	16%	14%	14%
	Necompetitiv	70%	71%	71%	74%	74%
Birocrația	Competitiv	7%	0%	0%	7%	7%
	Neutru	12%	7%	7%	21%	21%
	Necompetitiv	82%	93%	93%	72%	72%
Povara fiscală	Competitiv	28%	31%	31%	24%	24%
	Neutru	37%	40%	40%	34%	34%
	Necompetitiv	35%	29%	29%	42%	42%
Impactul mediului legislativ asupra proceselor de business	Mai predictibil	18%	22%	22%	7%	7%
	La fel	50%	53%	53%	28%	28%
	Mai impredictibil	32%	25%	25%	65%	65%



Ce s-a implementat, ce urmează?

6



Măsuri fiscale propuse prin PNRR:

- Eliminarea etapizată a unor facilități 
- Modificarea sistemului de impozitare a proprietăților 
- Modificarea regimului microîntreprinderilor 





Măsuri în plan administrativ fiscal:

- Raportarea SAF-T 
- e-Factura 
- Conectarea caselor de marcat electronice - ANAF 
- Extinderea SPV 
- Implementarea vămii electronice 



Altele:

- Impozitare progresivă 
- Statut membru OECD 
- Spațiul Schengen 



Muhtumesc

